Załącznik nr 1

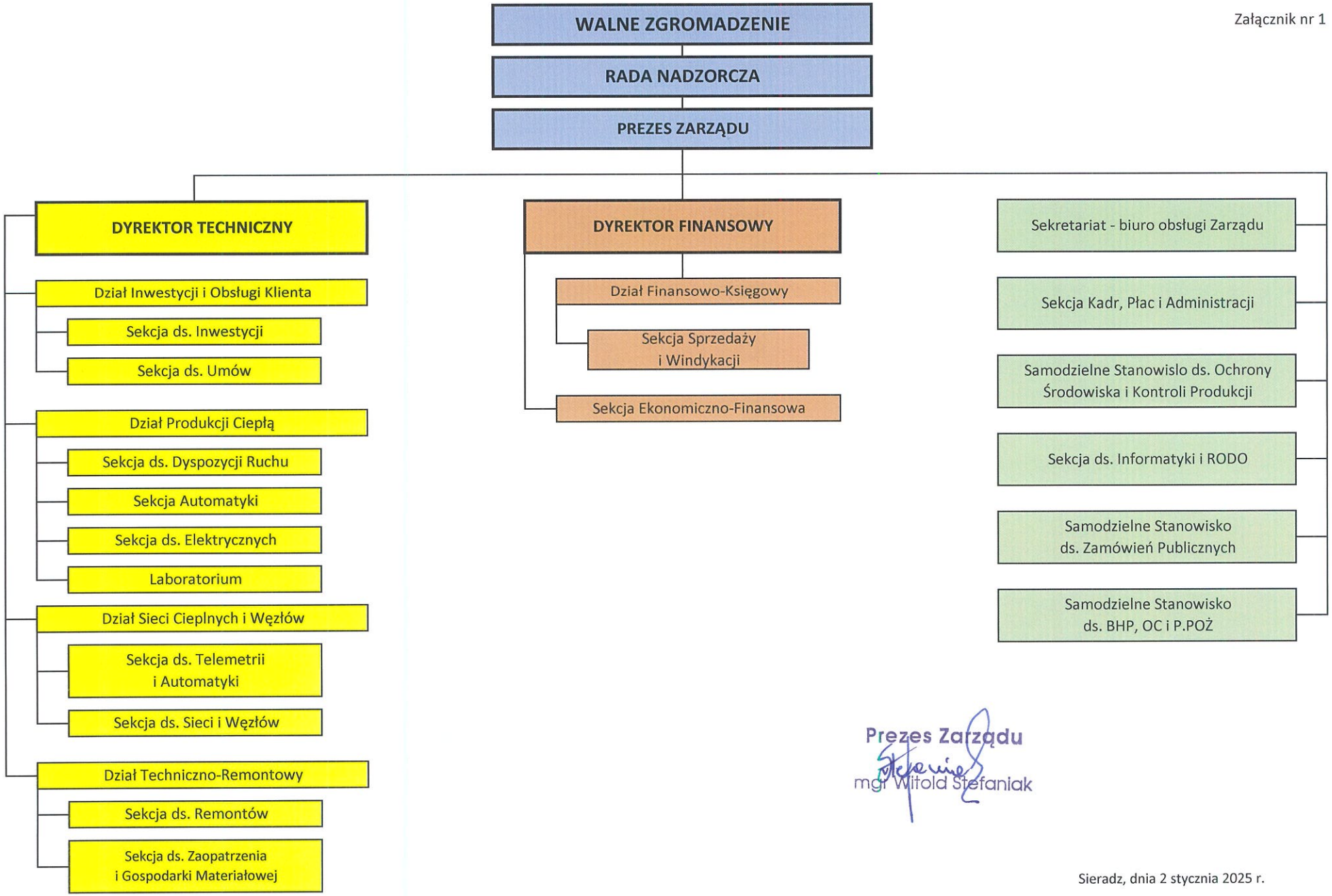

Prezes Zarządu
mgr Witold Stefaniak

Sieradz, dnia 2 stycznia 2025 r.